Ausgabedatum: 01.09.2022

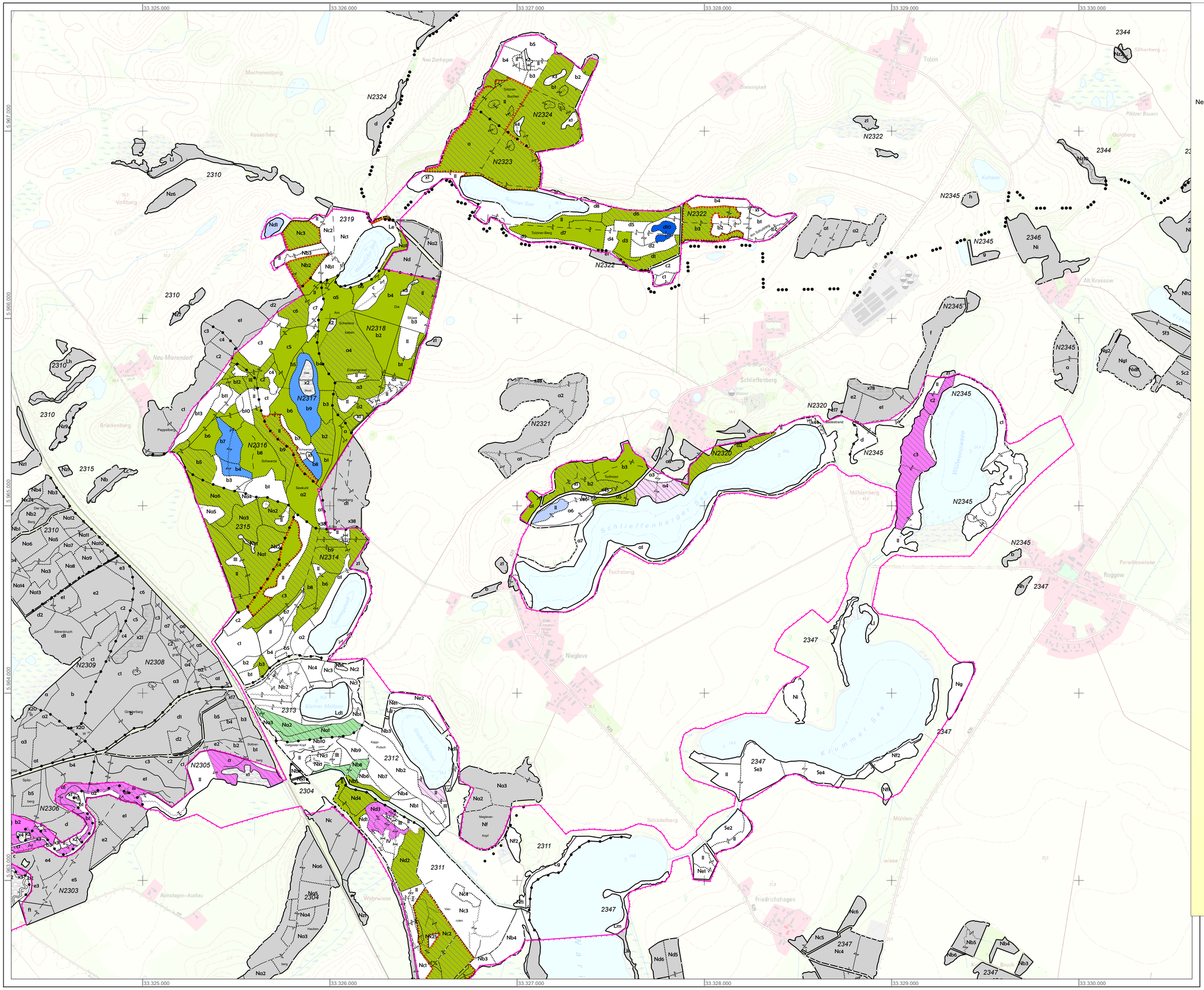

Landesforst
Mecklenburg-Vorpommern

GGB DE 2239-301

Nebeltal mit Zuflüssen, verbundenen Seen und angrenzenden Wäldern

FoA 20 Güstrow

100 0 100 200 300 400 500 Meter

Maßstab 1 : 10 000

Waldzustand vom: 01.09.2022
Stichtag der Forsteinrichtung im Landeswald: 01.01.2020
Forststruktur vom: 01.01.2022
Koordinaten: ETRS 89
Bearbeitung: Landesforst M-V, Anstalt des öffentlichen Rechts
Betriebsteil Forstplanung, Versuchswesen,
Forstliche Informationssysteme

Zeichenerklärung

Lebensraumtypen in ihren Erhaltungszuständen

LRT	A	B	C
2180			
9110			
9130			
9150			
9160			
9180*			
9190			
91D0*			
91E0*			
91G0*			
91T0			
91U0			

sonstige Merkmale

- Reifephase
- mit Überlagerungsphase
- Altholzinsel
- kein LRT
- Wald außerhalb des bearbeiteten Projektes
- Grenze FFH-Gebiet

Forstliche Grenzzeichen und Grenzen

- Grenzstein
- Grenzhügel
- Sicherheitsstein
- Nationalparkgrenze
- Forstamtsgrenze
- Revier grenze
- Abteilungsgrenze
- Unterabteilungsgrenze
- Teilflächengrenze

Wege, Gestelle Hydrographie

- Fußweg
- Gestell unter 6m Breite
- Gestell ab 6m Breite
- nicht befestigter Weg unter 6m Breite
- nicht befestigter Weg ab 6m Breite
- befestigter Weg unter 6m Breite
- befestigter Weg ab 6m Breite
- Graben
- Böschung
- Zaun

Politische Grenzen

- Forstamtssitz
- Revierförsterei
- alleinstehendes Gebäude
- Bestandesgruppierung
- Denkmal
- Überhaken
- Staatsgrenze
- Landesgrenze
- Kreisgrenze
- Gemeindegrenze

Signaturen

- Garten
- Saatgut- und Obstplantage
- Pflanzgarten
- Weidenheger
- Friedhof
- Wildacker Wildwiese
- Sumpf
- See od. Teich
- Unland
- Ödland
- Wiese
- Acker

Herausgeber: Landesforstanstalt M-V, Anstalt des öffentlichen Rechts

Quelle der Sach- und Vektordaten: Forstlicher Geodatenpool 2022
Hintergrund: Topographische Karte des Landes M-V 1:10.000
Die Vervielfältigung erfolgt mit Genehmigung des Landesvermessungsamtes M-V

© GeoBasis-DE/M-V <2022>

Diese Karte ist urheberrechtlich geschützt. Eine Vervielfältigung ist nur mit Erlaubnis der Herausgeber zulässig. Als Vervielfältigung gelten Nachdruck, Fotokopie, Mikroverfilmung, Digitalisierung, Scannen sowie Speichern auf Datenträgern.

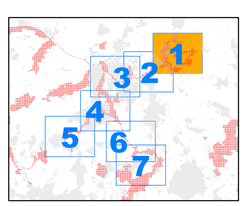

Lage des Blattes

FoA 20 Güstrow, Bl. 1/7

GGB DE 2239-301 Nebeltal mit Zuflüssen, verbundenen Seen und angrenzenden Wäldern

Themenkarte: Waldlebensraumtypen - Bewertung inkl. Reifephasen und Altholzinseln
Maßstab 1 : 10.000